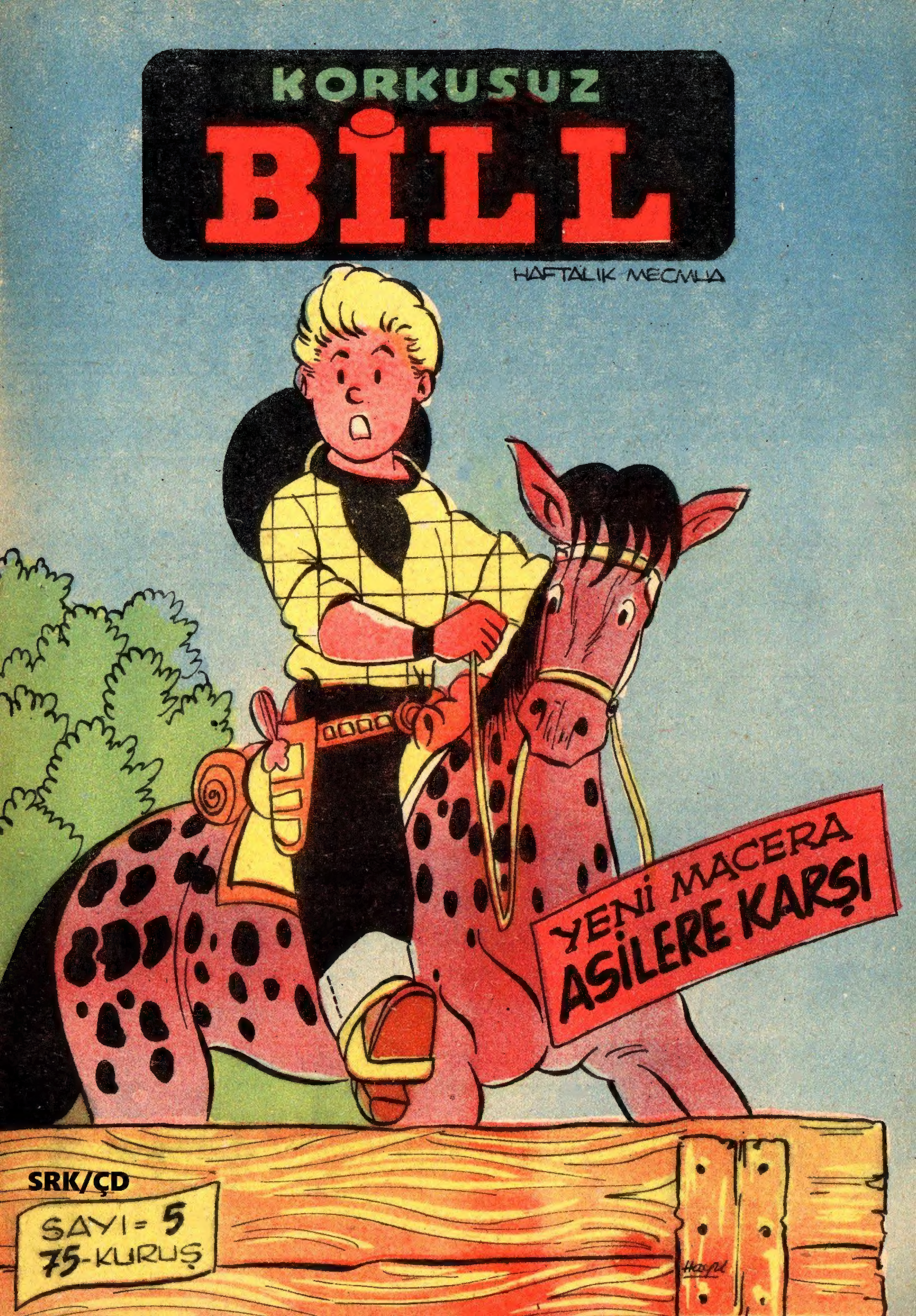
KORKUSUZ
BİLL
HAFTALIK MECMUA
YENİ MACERA
ASİLERE KARŞI
SRK/ÇD
SAYI= 5
75-KURUŞ

ASİLERE KARŞI

KORKUSUZ BİLL'in MACERALARI

BURHAN YAYINEVİ

ÇIKARAN:
BURHANEDDİN ŞENER
BURHAN YAYINEVİ
BABIÂLİ CAD. No: 64/3
CAĞALOĞLU İSTANBUL.
TERCÜME:
ALİ AVNİ ÖNEŞ
RESİM İŞLERİ:
HAYRİ ÖNDER
BU RESİMLİ ROMAN 1961 YILINDA İSTANBULDA DURAN OFSET MATBAASINDA BASILMIŞTIR.

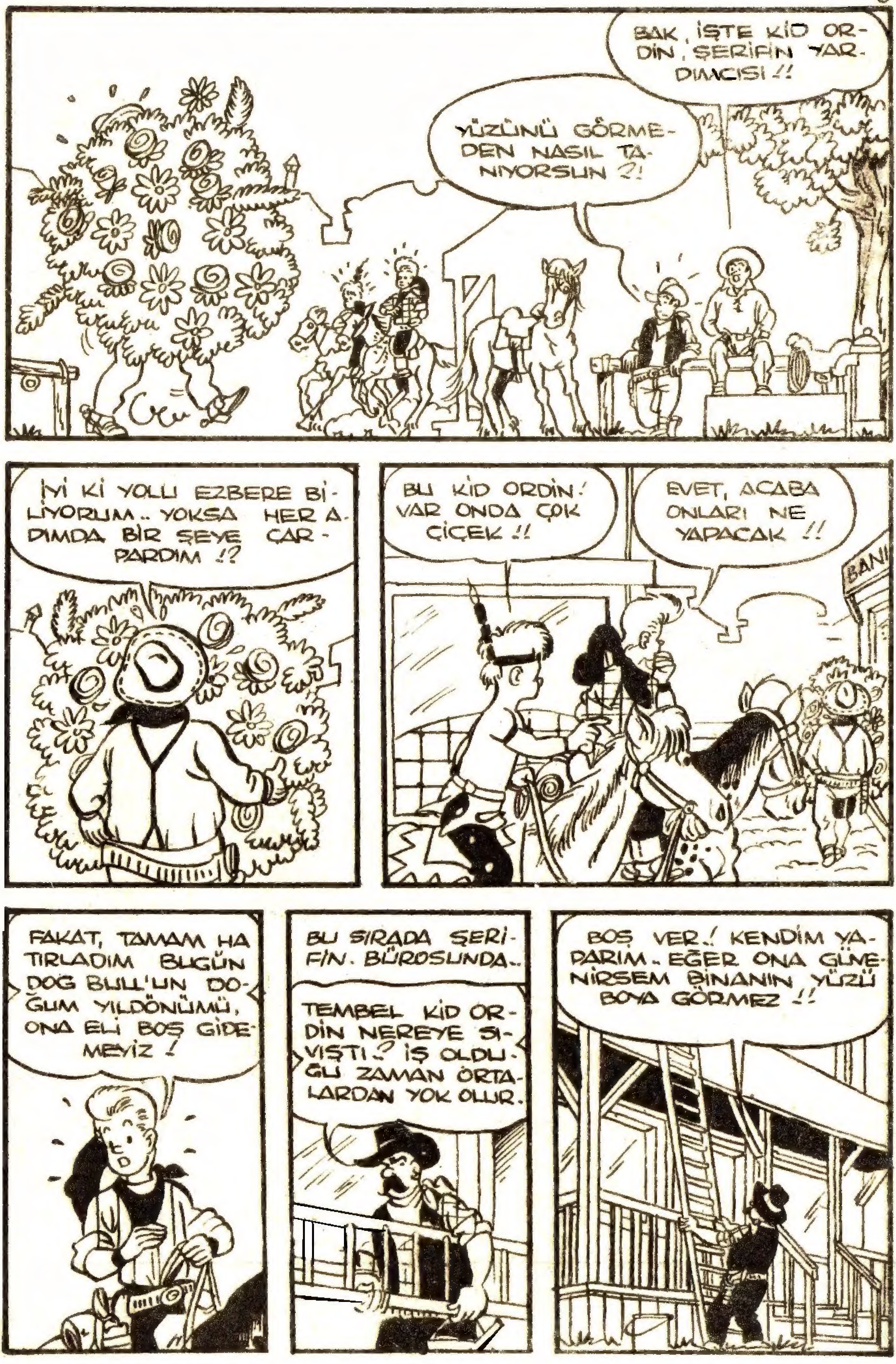
BAK, İŞTE KİD ORDİN, ŞERİFİN YARDIMCISI !!
YÜZÜNÜ GÖRMEDEN NASIL TANIYORSUN ?!
İYİ Kİ YOLU EZBERE BİLİYORUM.. YOKSA HER ADIMDA BİR ŞEYE ÇARPARDIM !?
BU KİD ORDİN! VAR ONDA ÇOK ÇİÇEK !!
EVET, ACABA ONLARI NE YAPACAK !!
BAN
FAKAT, TAMAM HA TIRLADIM BUGÜN DOG BULL'UN DOĞUM YILDÖNÜMÜ, ONA ELİ BOŞ GİDEMEYİZ!
BU SIRADA ŞERİFİN BÜROSUNDA..
TEMBEL KİD ORDİN NEREYE SIVIŞTI..? İŞ OLDUĞU ZAMAN ORTALARDAN YOK OLUR.
BOŞ VER.! KENDİM YAPARIM.. EĞER ONA GÜVENİRSEM BİNANIN YÜZÜ BOYA GÖRMEZ !!

BİR KAÇ ADIM SONRA İÇERDEYİM! AY, BİR ENGEL !!
DİKKAT! AŞAĞIYA.. BEN.. AH!
QLOF!
İMDAAT! BUNU ÇIKARIN! BOĞULACAĞIM!!
DU.. DURUN. ANLATIIM! ŞEF.. İSTE..
GENE SEN HA ?! AAA, ARTIK ÇOK OLDUN !!.. ŞİMDİ SENİ NE YAPAYIM !?

HA.. ŞUNA BAK!. SANKİ SAVAŞA ÇIKMIŞ BİR KIZILDERİLİ!...
ŞİMDİ SENİ TUTUP.. HAA.. PŞUUU!..
SE.. SENİ.. AAA.. PŞUU!
BU ÇİÇEKLERİ BURAYA HANGİ SOYTARI AAA..HAP... ŞUUU!.
ŞEY.. BENİM... YAŞ DÖNÜMÜNÜZÜ KUTLARIM ŞE.. ŞEF!!
SALAK!. BEN SANA.. HAAA.. PŞUU!!
KALDIR ŞUNU ÇABUK! NEZLEMİ TEBREŞTİRDİN.. HAAA..... PŞUUU!!
BERBAT.. DAYANAMIYACAĞIM.. OO.. HAAAPŞUUU!!

MERSİ..! ÇABUK DOKTOR ÇAĞIR, YOKSA YERE YIKILACAĞIM !!
EVET, ŞEF.. FAKAT, ÖNCE YATMANIZ LÂZIM !!
SİNİRLENMEYİNİZ ŞEF.. İYİLEŞİRSİNİZ.. BEN DOKTORU ÇAĞIRACAĞIM !!
YAŞA ORDİN, SEN KARDEŞ GİBİSİN, HAAAAA... PŞİİİİİ..!
HAAP.. ŞŞ.. ŞUU !
AZ SONRA...
SÖYLEDİĞİNİZE GÖRE, BİR SAMAN NEZLESİ..!
TE.. TEHLİKLELİ Mİ ?
HEY, KİD ORDİN !
OH, ARKADAŞLAR, BU ÇOK GÜÇ ANIMDA YARDIMA GELDİĞİNİZE ÇOK SEVİNDİM !
N'OLUYOR !?..
NE OLDUĞUNU ANLARSINIZ.. DİNLEYİNİZ !!
HAAAPŞUU !

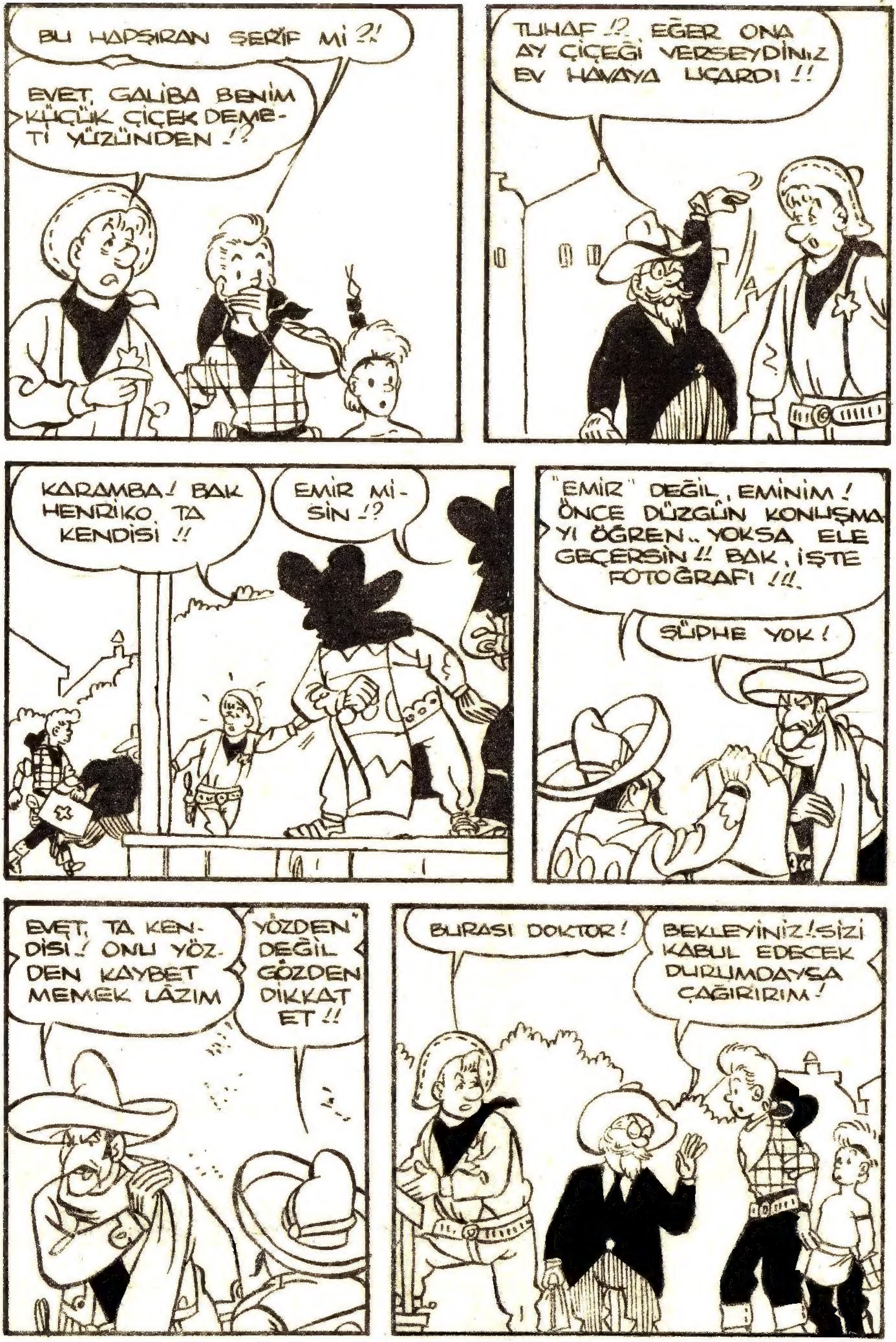
BU HAPŞIRAN ŞERİF Mİ ?!
EVET, GALİBA BENİM KÜÇÜK ÇİÇEK DEMETİ YÜZÜNDEN !?
TUHAF !?. EĞER ONA AY ÇİÇEĞİ VERSEYDİNİZ EV HAVAYA UÇARDI !!
KARAMBA! BAK HENRİKO, TA KENDİSİ !!
EMİR MİSİN !?
"EMİR" DEĞİL, EMİNİM! ÖNCE DÜZGÜN KONUŞMAYI ÖĞREN.. YOKSA ELE GEÇERSİN !! BAK, İŞTE FOTOĞRAFI !!!
ŞÜPHE YOK!
EVET, TA KENDİSİ! ONU YÖZDEN KAYBET MEMEK LÂZIM
"YÖZDEN" DEĞİL GÖZDEN DİKKAT ET !!
BURASI DOKTOR!
BEKLEYİNİZ! SİZİ KABUL EDECEK DURUMDAYSA ÇAĞIRIRIM!

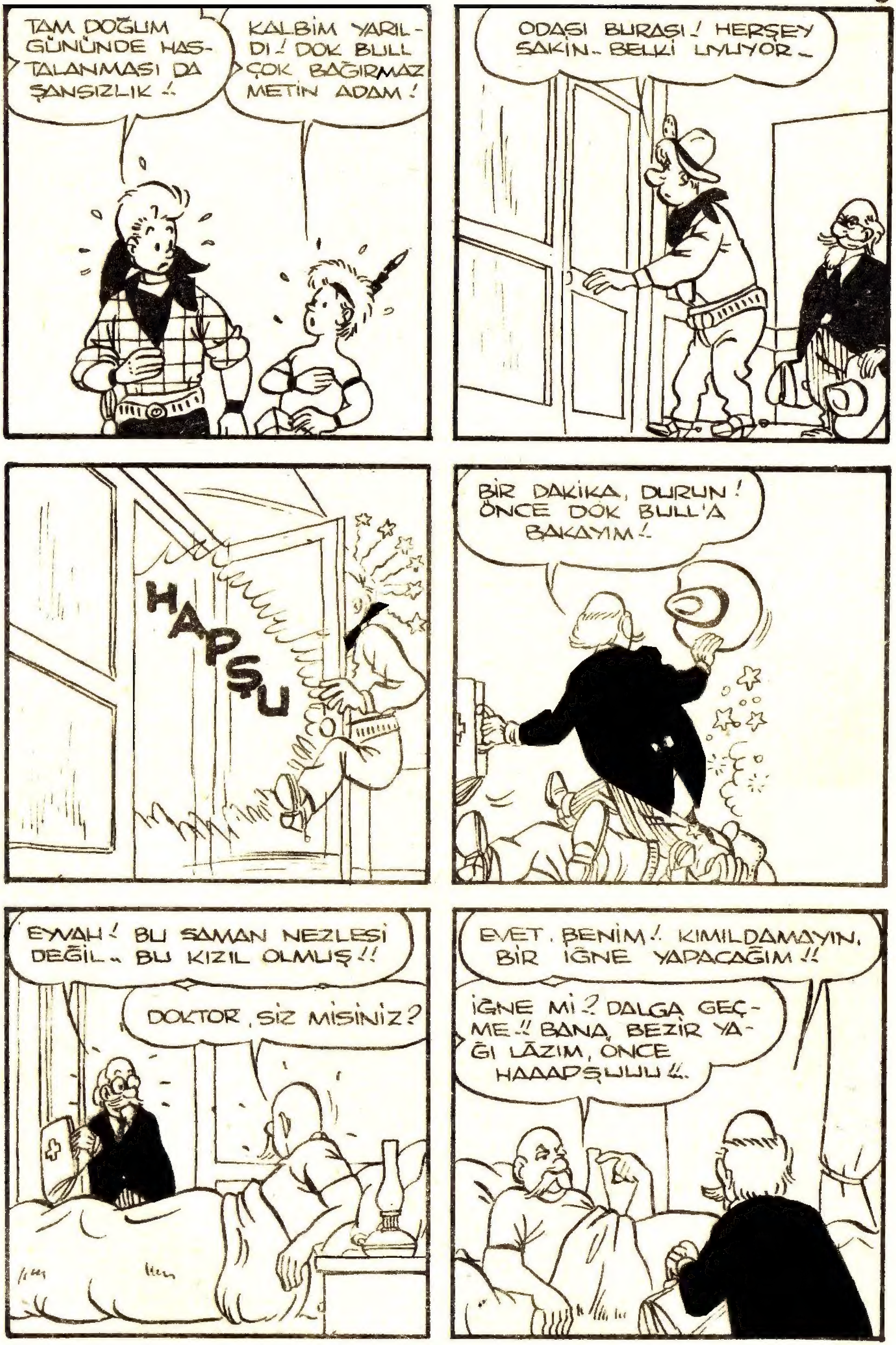
TAM DOĞUM GÜNÜNDE HASTALANMASI DA ŞANSIZLIK !..
KALBİM YARILDI ! DOK BULL ÇOK BAĞIRMAZ METİN ADAM !
ODASI BURASI ! HERŞEY SAKİN.. BELKİ UYUYOR..
HAPŞU
BİR DAKİKA, DURUN ! ÖNCE DOK BULL'A BAKAYIM !..
EYVAH ! BU SAMAN NEZLESİ DEĞİL.. BU KIZIL OLMUŞ !!
DOKTOR, SİZ MİSİNİZ ?
EVET, BENİM !. KIMILDAMAYIN, BİR İĞNE YAPACAĞIM !!
İĞNE Mİ ?! DALGA GEÇME !! BANA, BEZİR YAĞI LÂZIM, ÖNCE HAAAPŞUUU !!..

...ŞUUU!...
OOOH! ÇOK GÜZEL!!
OO.. BURADA MISINIZ?? ÇABUK BİR ŞİŞE BEZİRYAĞI!!....
KİD, ŞERİF NASIL GÖREBİLİRMİYİZ!!??
DURUN! BİR İLÂÇ ALMALIYIM.. HA ADINI DA UNUTTUM. BE.. BE.. BEZİRYAĞI!
BU NE GARİP İLÂÇ?? ŞERİF, ÇOK AĞIR HASTA OLMALI?!..
BEZİRYAĞI.. BEZİRYAĞI.. BEZİRYAĞI..

HENRİKO!.. NİHAYET YALNIZ KALDI.. TAM ZAMANI..
ÖYLE Mİ ?!
BEZİRYAĞI.. BEZİRYAĞI..
BİR DAKİKA EKSELÂNS!
?
BEZİRYAĞI!.. BIRAKIN GEÇEYİM, BEZİRYAĞI ALMAYA GİDİYORUM!!
EKSELÂNS, YEMİN EDERİM!.. GELMELİSİNİZ "PARA SALOSUN" SİZE İHTİYACI VAR!!
PARASASALOS MU?
İNKÂR ETMEYİN!.. SİZİ TANIDIK.. HAFIZANIZI TAZELİYECEĞİZ.. HENRİKO, GÖSTER ONU!!
İŞTE BU! GENE İNKÂR MI EDECEKSİNİZ?
NE DEMEK İSTEDİĞİNİZİ BİLMİYORUM!?.. CANIMI SIKMAKTA DEVAM EDERSENİZ, EZİRBE YAĞINI UNUTACAĞIM.. EZİRBE YAĞI.. EZİRBE YAĞI...

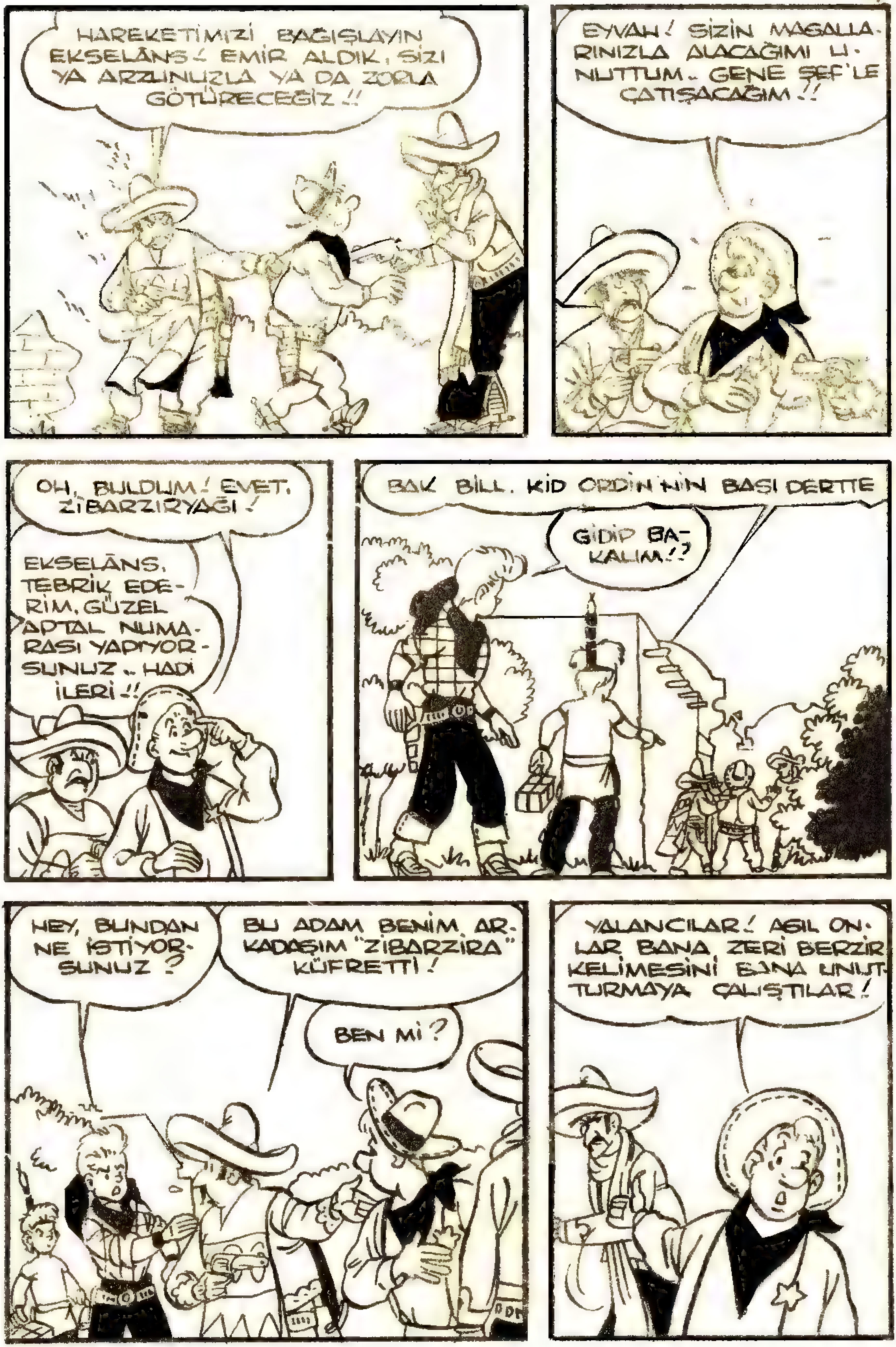
HAREKETİMİZİ BAĞIŞLAYIN EKSELÂNS! EMİR ALDIK, SİZİ YA ARZUNUZLA YA DA ZORLA GÖTÜRECEĞİZ!!
EYVAH! SİZİN MAĞALLARINIZLA ALACAĞIMI UNUTTUM.. GENE ŞEF'LE ÇATIŞACAĞIM!!
OH, BULDUM! EVET. ZİBARZIRYAĞI!
EKSELÂNS, TEBRİK EDERİM, GÜZEL APTAL NUMARASI YAPIYORSUNUZ.. HADİ İLERİ!!
BAK BİLL. KID ORDİN'NİN BAŞI DERTTE
GİDİP BAKALIM!?
HEY, BUNDAN NE İSTİYORSUNUZ?
BU ADAM BENİM ARKADAŞIM "ZİBARZİRA" KÜFRETTİ!
BEN Mİ?
YALANCILAR! AGIL ONLAR BANA ZERİ BERZİR KELİMESİNİ BANA UNUTTURMAYA ÇALIŞTILAR!

NEDİR BÜTÜN BU HİKÂYE ?!
BİLİYORSUNUZ Kİ, BEN, ZİRE-BER YAĞI ALMAYA GİDİYORUM..
HAYIR KİD, DOKTOR BEZİR-YAĞI DEMİŞTİ! SEN EVE GİT, BEN ALIR GETİRİRİM!
YA!
BEZİRYAĞI!
İKİ ADAM, YAVAŞÇA SIVIŞTI!!
DAHA İYİ, DOSTLUK EDİLECEK KİMSELERE BENZEMİYORLARDI!
GÖRÜYORZUN YA ?! ZEN VAZLA İDİYADLISIN.. Bİ DAKİ ZEVERE BEN İŞİ BİTİRECEĞİM!!
AH BASTA!
BEÇERİKSİZ HAREKET ETTİK! YALNIZ OLMASINI BEKLİYELİM, O ZAMAN..
SİZ SABIR GEREK!
BİRAZ SONRA BEZİRYAĞI SAYESİNDE, ŞERİFİN YÜZÜ NORMAL RENGİNİ ALDI...
İŞTE ŞERİF! YAZDIĞIM TEDAVİĞİ, TAKİP EDERSENİZ BİRŞEYİNİZ KALMAZ.. ŞİMDİ ARKADAŞLARINIZI ÇAĞIRAYIM ... FAKAT, ÇOK KALMASINLAR.
MERSİ DOKTOR!

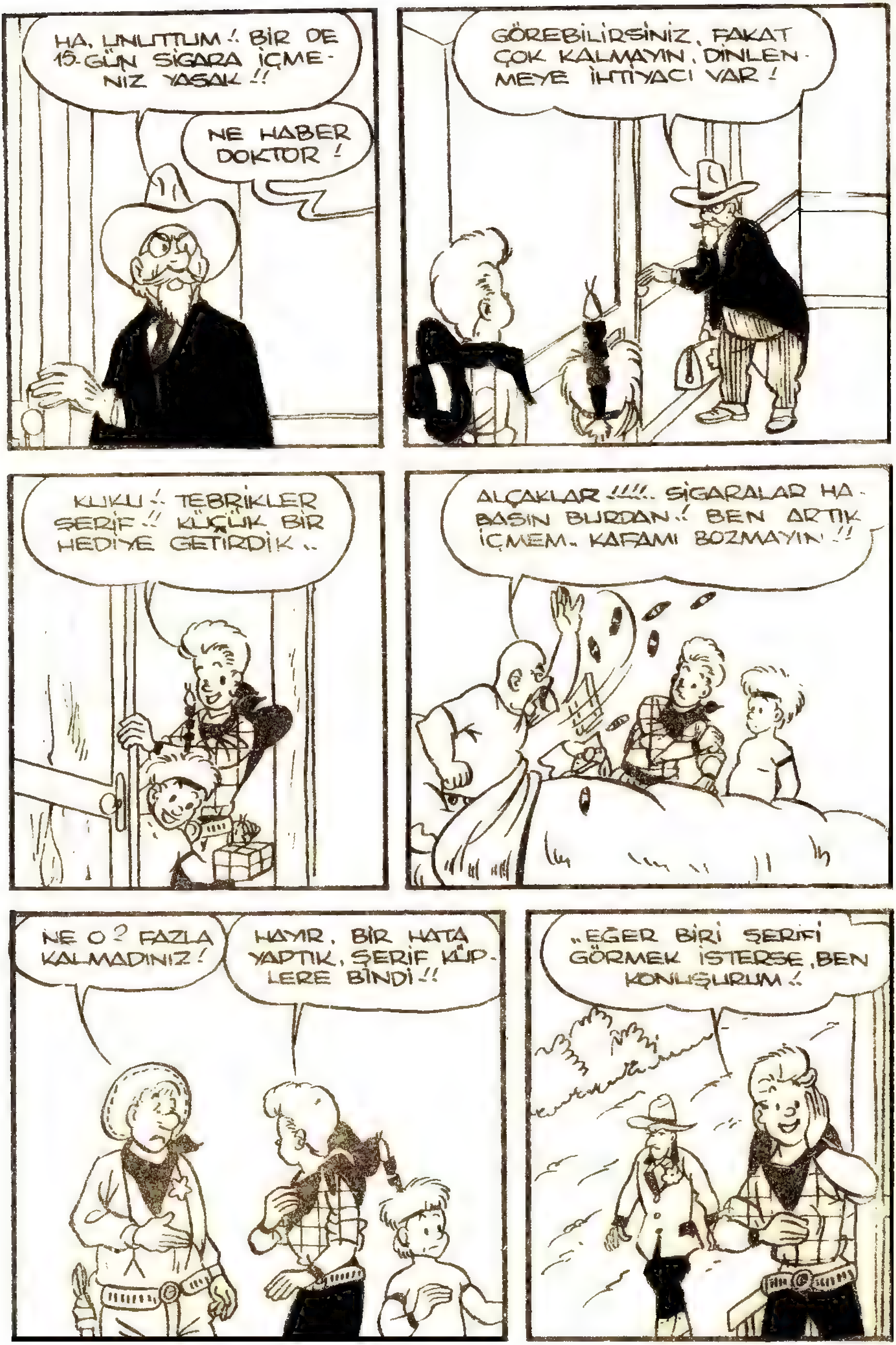
HA, UNUTTUM !. BİR DE 15-GÜN SİGARA İÇMENİZ YASAK !!
NE HABER DOKTOR !
GÖREBİLİRSİNİZ, FAKAT ÇOK KALMAYIN, DİNLENMEYE İHTİYACI VAR !
KUKU !. TEBRİKLER ŞERİF !! KÜÇÜK BİR HEDİYE GETİRDİK ..
ALÇAKLAR !!!!.. SİGARALAR HA.. BASIN BURDAN ! BEN ARTIK İÇMEM.. KAFAMI BOZMAYIN !!
NE O? FAZLA KALMADINIZ !
HAYIR, BİR HATA YAPTIK, ŞERİF KÜPLERE BİNDİ !!
..EĞER BİRİ ŞERİFİ GÖRMEK İSTERSE, BEN KONUŞURUM !

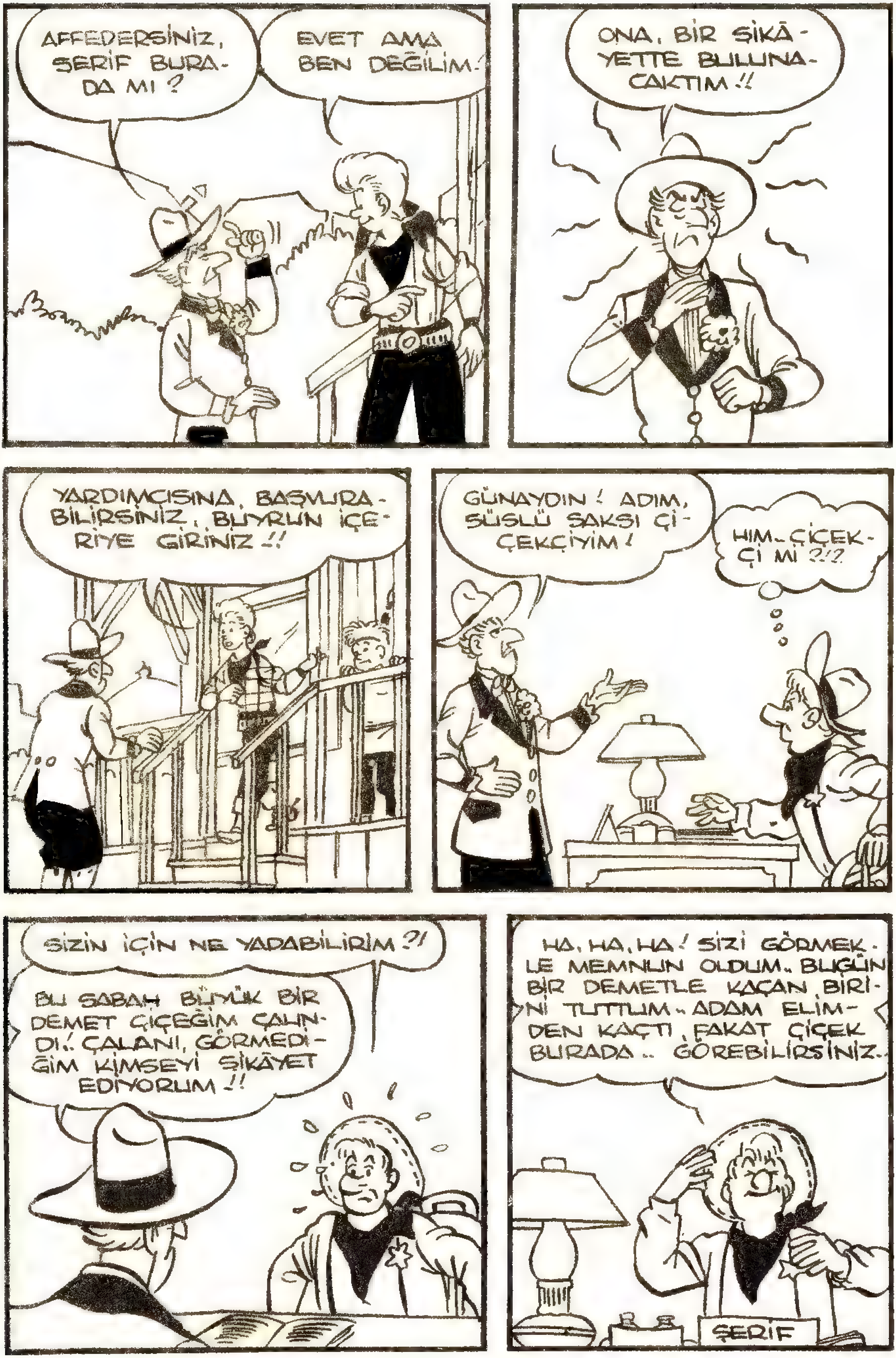
AFFEDERSİNİZ, ŞERİF BURADA MI ?
EVET AMA BEN DEĞİLİM.
ONA, BİR ŞİKÂYETTE BULUNACAKTIM !!
YARDIMCISINA, BAŞVURABİLİRSİNİZ, BUYRUN İÇERİYE GİRİNİZ !!
GÜNAYDIN ! ADIM, SÜSLÜ SAKSI ÇİÇEKÇİYİM !
HIM.. ÇİÇEKÇİ Mİ ?!?
SİZİN İÇİN NE YAPABİLİRİM ?!
BU SABAH BÜYÜK BİR DEMET ÇİÇEĞİM ÇALINDI.. ÇALANI, GÖRMEDİĞİM KİMSEYİ ŞİKÂYET EDİYORUM !!
HA, HA, HA ! SİZİ GÖRMEKLE MEMNUN OLDUM.. BUGÜN BİR DEMETLE KAÇAN BİRİNİ TUTTUM.. ADAM ELİMDEN KAÇTI, FAKAT ÇİÇEK BURADA.. GÖREBİLİRSİNİZ..
ŞERİF

İŞTE ŞURDA! TABİ DOLAŞIRKEN BİRAZ BOZULDU..
EVET, BUN-LAR! TOPLA-MALIYIM..
GÖRÜYORSUNUZ YA?. VUDSİTİ DE ŞERİF YAR-DIMCISINA GÜVENE-BİLİRSİNİZ!!..
İYİ KURTULDUM!. YA ŞERİF BURA-DA OLSAYDI!?..
..ÇİÇEKLERİ AŞIRDIĞIMI AN-LARDI.. KAFAM ÇALIŞMASAY-DI, HALİM DUMANDI...
AAAA! ŞERİF BURADA-MIYDINIZ? NE İHTİYATSIZ-LIK! DOKTOR KALKMA-MANIZI SÖYLEMİŞTİ!!
KES BE! HIRSIZ HERİF. ÇEK ARABANI BURADAN. SENİ KOVUYORUM!!

ŞEF.. ŞEF.. BEN HIRSIZ DEĞİLİM! ÇİÇEĞİN PARASINI AY SONUNDA VERECEKTİM. HEM..
..ETMEYİNİZ, YALNIZ BAŞIMA NE OLURUM? BİLİYORSUNUZ, ELİMDEN BİRŞEY GELMİYOR!
..AÇLIKTAN ÖLÜRÜM.. VİCDANINIZ SIZLAMAZMI? BOŞ VER, GİDİYORUM.. SİZİ VE SERÜVENLERİMİZİ HATIRLAYACAĞIM..
KALPSİZ ADAM CEVAP BİLE VERMİYOR!
BENCİL HERİF!...
BİLİN Kİ, BENİ KOVMUYORSUNUZ, BEN KENDİM GİDİYORUM!
?
ONA SERT DAVRANDIM.. ALLAH BİLİR YALNIZ BAŞINA NE BUDALALIKLAR YAPAR? AMA BU AKŞAM YEMEK SAATİNDE GERİ DÖNECEĞİNDEN EMİNİM..

NE YAPACAĞIMI GÖRÜR BENİ APTAL YERİNE KO-YUYOR.. BENİ FAYDASIZ BİRİ SANIYOR.. AMA-
GÜNAYDIN KİD!
BAK HELE! NESİ VAR?! KARŞILIK VERMEDEN GİTTİ!!
VUDSİTİDEN AYRILACAĞIM.. VE ZENGİN OLMADAN GERİ DÖNMEM.. ŞİMDİ, BİRAZ İÇİMİ ISITAYIM!!!
KESİNTİ BAR
YOL AÇIN SERSEMLER! ESKİ ŞERİF YARDIMCISI BURNUNA KADAR İÇECEK!
HAYRET!? İLK DEFADIR Kİ, İÇMEK İÇİN SALONA GİRİYOR!!
PATRON! VİSKİ DOLU BİR BARDAK VER!!

OH, OH, OH! KİD ORDİNE VİSKİ HA? DURUN, ONA BİR BİBERON VERELİM.. ZEKÂ VE YAŞINA UYGUN GELİR. HA, HA, HA!!
PATRON, DALGA GEÇMENİZ DOĞRU DEĞİL! VİSKİ İSTEDİYSE VİSKİ VERİN, VE EN KUVVETLİSİNİ!!
ÖYLE YA EN KUVVETLİSİNİ!!
İŞTE, EN KUVVETLİSİ, HEM DE BİR BARDAK DOLUSU, KEH, KEH!
BAYLAR, İÇMEDEN ÖNCE SİZE ELVEDA DEMELİYİM.. EVET, BAŞKA YERLERDE TALİHİMİ DENEYECEĞİM.. BAŞARIM İÇİN!!
HOP!
OOOH.. YARADI!!
BİKİNG ATOM MANTARI!!
BUM!

ORADA!
VİSKİ İÇİN NE VERECEĞİM!?

1-DOLAR VİSKİ İÇİN VE 100-DOLAR CAM İÇİN !!
101-DOLAR MI ? ŞERİFİN HESABINA YAZIN, ÇOK MEMNUN OLUR !
ŞERİFİN HESABINA MI ?!
YA ÖYLE.. EYVALLAH !!
ŞERİFİN HESABI BURADA YOK! DERİNİN YÜZÜLMESİNİ İSTEMİYORSAN, BORCUNU TEMİZLE !!
ÖĞÜT VERMEK KOLAY, FAKAT, ÖNCE BİR MİSÂL GÖSTERMELİ.. YOKSA, KURU GÜRÜLTÜYE PABUÇ BIRAKILMAZ !!
BİR DE ALAY EDİYORSUN HA ?! ÜSTÜNÜ BİR ARAYAYIM !?
HAKKINIZ.. HAKKINIZ, YOK !
Sarkomer/Çizgi Diyarı

İKİ BİLYE.. BİR KESTANE.. BİR KALEMTRAŞ... BİR TAVŞAN AYAĞI.. BİR YOYO... AMA METELİK BİLE YOK..
HIK!
HIRSIZ!
BİR KİBRİT ALACAK KADAR PARAN YOK! HAYDİ MUTFAĞA! ALTI AY ORADA BULAŞIK YIKAYACAKSIN!!
HIRSIZ! BEN Mİ HIRSIZ?!
AĞIR OL BAKALIM AHBAP! BU ADAMI RAHAT BIRAK, O BİLDİĞİN ADAMLARDAN DEĞİLDİR!!
KİM.. KİMSİNİZ SİZ?
ÖNEMİ YOK! BİZ BURADA BU CENTİLMENİ KORUMAK İSTİYORUZ.. SİZE BORÇLU MU?!
YANLIŞINIZ VAR.. BU KİD ORDİN'DİR CENTİLMEN FİLAN DEĞİL, MOLOZUN BİRİ
BEN BİR ZAVALLIYIM..
..AMA ISRAR EDECEK OLURSANIZ -101- DOLAR VERİRSİNİZ!!

İŞTE, 150- DOLAR, ÜSTÜ KALSIN!
MERSİ PAŞAM! UFAK BİR ŞEY İÇMEK İSTEMEZMİSİNİZ ?!
VAKTİMİZ YOK.. HAYDİ EKSELÂNS !!
HIRSIZ, HIÇ! BEN BİR HIRSIZIM!
HA, HA, HA!! BU HERİFLER KAÇIRMIŞ BE ?! ORDİNE "EKSELÂNS" DİYORLAR.. KİMBİLİR, BELKİ DE BİRLEŞİK MOLOZLAR DEVLET BAŞKANIDIR?
KESİNTİ BAR
BU SIRADA BULL'UN EVİNDE.
BİLİYORSUNUZ Kİ, KİD ORDİN HIRSIZ DEĞİLDİR.. NİYETİ İYİ İDİ.. NEREDE ACABA?
NEREDE OLSA, ACIKINCA GELİR!
ZANNETMEM! İLK DEFADIR Kİ KAFASI KIZDIĞINDAN GİDİYOR!!
ASIL KAFASI KIZAN BENİM. BANA BİR TEKME SALLADI Kİ ...
ONU SEVMEDİĞİMİ SÖYLEYİN AMA GENE DE ÇİKOLATALI KREMA HAZIRLADIĞIMI SÖYLEYİN!!..
EYVALLAH!

BEN BİR HIRSIZIM.. NAMUSSUZUM.. BIRAKIN BENİ !!
HAYIR, HAYIR, SAKİN OLUNUZ !
ARTURO, SUSTUR ONU GERKEZ BİZE BAKIYOR, YORÜYORSUN !
BANK
"EKSELÂNS" N'OLUR DAHA ALÇAK SESLE KONUŞUNUZ.. HERKEZİN DİKKATİNİ ÜZERİMİZE ÇEKECEKSİNİZ !!
BANA VIZ GELİR !
BEN BİR DOLANDIRICIYIM.. HAYDUDUM !. ŞERİF YARDIMCISI OLMAYA LÂİK DEĞİLİM.. BUNU BÜTÜN VUDSİTİLİLER BİLSİN !
YILDIZIMI DA BÖYLE EZERİM !
ONU SUSTURMAK GEREK !
HENRİKO, SEYREDENLERİN DİKKATİNİ BAŞKA TARAFA ÇEVİR, BEN ONU SUSTURURUM !
YAŞAMAYA LÂYIK DEĞİLİM !!
PEKİ !

VAY-! BİR UÇAN KÂSE !!
?
HANİ NEREDE?
GÖREMİYORUM !?
KÜT!
AYA GİDECEK OLAN YOLCULAR KÂSEYE!
ZAVALLI ORDİN BÖYLECE RÜYALAR ÜLKESİNE YOLLANDI..
BU SALAKLAR, UÇAN KÂSEYİ ARARKEN BİZ TÜYELİM!
İLK ARKASINA DÖNENİ VURACAĞIM!...
EN AZ 100-KİLO! BU KADAR AĞIR BİR BAŞKANI DA GÖRMEDİM!!
?
DALGA GEÇİYORLAR! UÇAN KÂSE FİLÂN YOK. EEE... NEREDELER?!

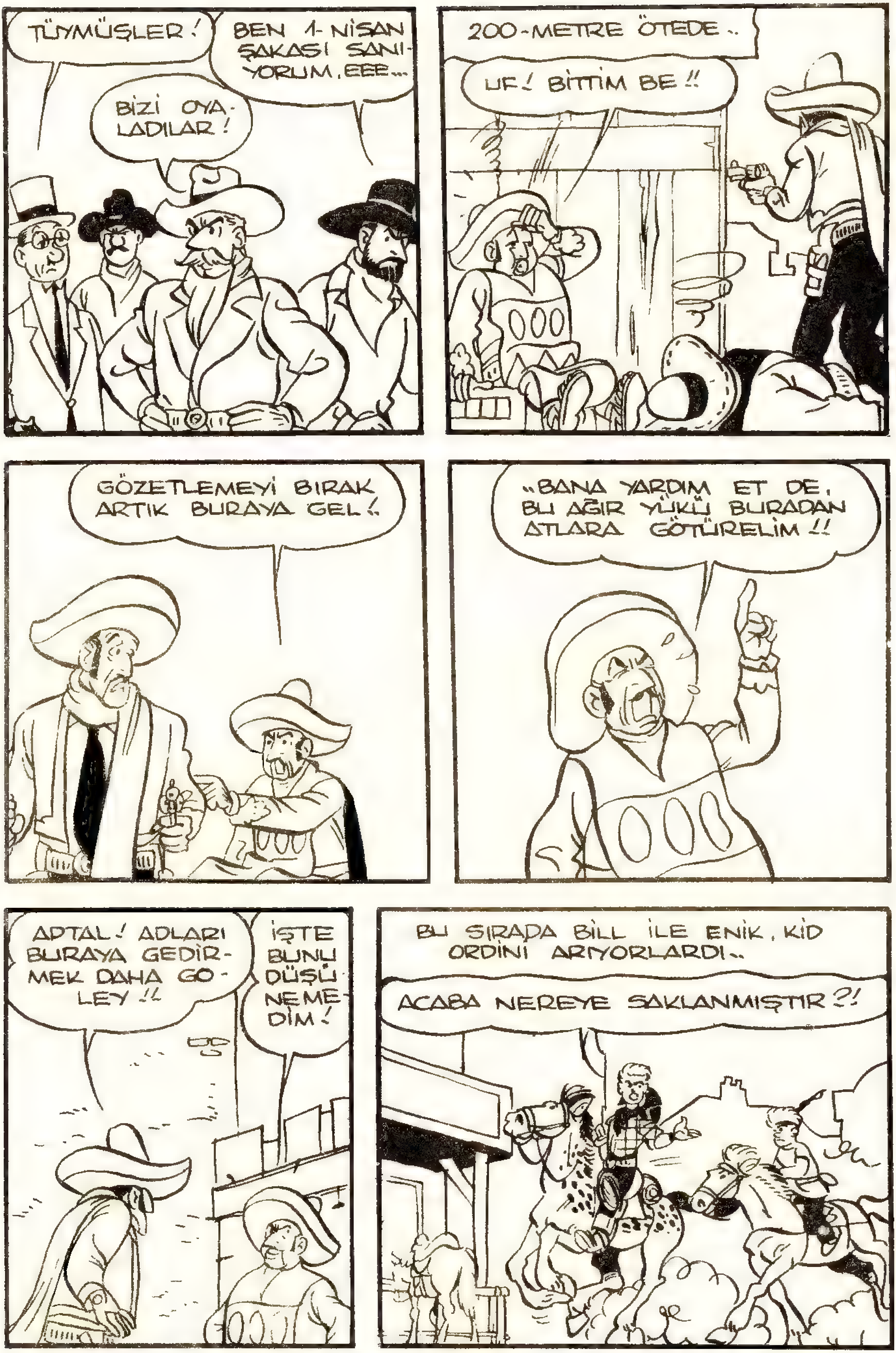
TÜYMÜŞLER!
BEN 1-NİSAN ŞAKASI SANIYORUM, EEE...
BİZİ OYALADILAR!
200-METRE ÖTEDE..
UF! BİTTİM BE!!
GÖZETLEMEYİ BIRAK ARTIK BURAYA GEL!..
..BANA YARDIM ET DE, BU AĞIR YÜKÜ BURADAN ATLARA GÖTÜRELİM!!
APTAL! ADLARI BURAYA GEDİRMEK DAHA GOLEY!!
İŞTE BUNU DÜŞÜNEMEDİM!
BU SIRADA BİLL İLE ENİK, KİD ORDİNİ ARIYORLARDI..
ACABA NEREYE SAKLANMIŞTIR?!

DOG BULL OLMADAN, ORDİN GİDEMEZ UZAK! O ÇOK SAF!!
MERHABA BAY MARK! ACABA KİD ORDİNİ GÖRDÜNÜZ MÜ?
EVET! BENİM TARAFIMDAN ONA TERBİYESİZ BİRİ OLDUĞUNU SÖYLEYİNİZ!!
BENİM SON GÖRDÜĞÜMDE, MEYHANEYE GİDİYORDU!!
ENİK, ORDİN MEYHANEDEYMİŞ!
BU KÖTÜ! BİZ KOŞMAK VAR.. GEÇ ÇOK KALMADAN!!..
O KADAR HIZLI DEĞİL!
PÖF.. TEŞEKKÜR BİLE ETMEDİLER! BUNLAR DA ARKADAŞLARINDAN AŞAĞIYA KALMAZ!!

KORKMA ENİK ! ALKOL, YAVAŞ, YAVAŞ ÖLDÜRÜR.. BİZDEN AYRILALI HENÜZ BİR SAAT OLDU !.
HEEY!.. BİZ GELDİK !!..
PATRON, KİD ORDİNİ ARIYORUM !
ACELE ETME DELİKANLI SENDEN EVVEL GELDİM !
AFFEDERSENİZ ACELEM VAR DA...
BENİM, DAHA ÇOK ACELEM VAR !
PEK ÂLÂ, DEVAM EDİN !
NERDE KALMIŞTIK. HA, EVET ! "GAGA" NASIL YAZILIR !?
EEH.. OKUNDUĞU GİBİ !
MERSİ !

KİM BU GARİP ADAM !?
BUFALO-BİLL ADINDA BİRİ.. BİR AYDIR BURADA KALIYOR VAKTİNİ HATIRALARINI YAZMAKLA GEÇİRİYOR!
ÇOK YAŞAMIŞ OLACAK !?
BUFALO BİLL Mİ? BEN ONU DAHA KUVVETLİ VE İRİ YARI ZANNEDİYORDUM !?
OH, BİLİYORSUNUZ EFSANE DAİMA HERŞEYİ BÜYÜTÜR!
ONU BIRAK !... KİD ORDİNİ ARIYORDUM .!!
KİD ORDİN "EKSELÂNSLARI" BURADAN KÖRKÜTÜK AYRILDILAR.. YANLARINDA İKİ MEKSİKALI VARDI....
ORDİN'İ BU SABAH SIKIŞTIRANLAR OLACAK !?
ONLARI BULMALIYIZ! BELKİ TEHLİKEDEDİR !?
BU MEKSİKALILARLA NE İŞİ OLDUĞUNU ÖĞRENMELİYİZ.
BEN DE ÖĞRENECEK!
HOP! KÜÇÜK ENİK, BİRDİRBİR ŞAMPİYONU !...
GAZLA KONFETİ !...

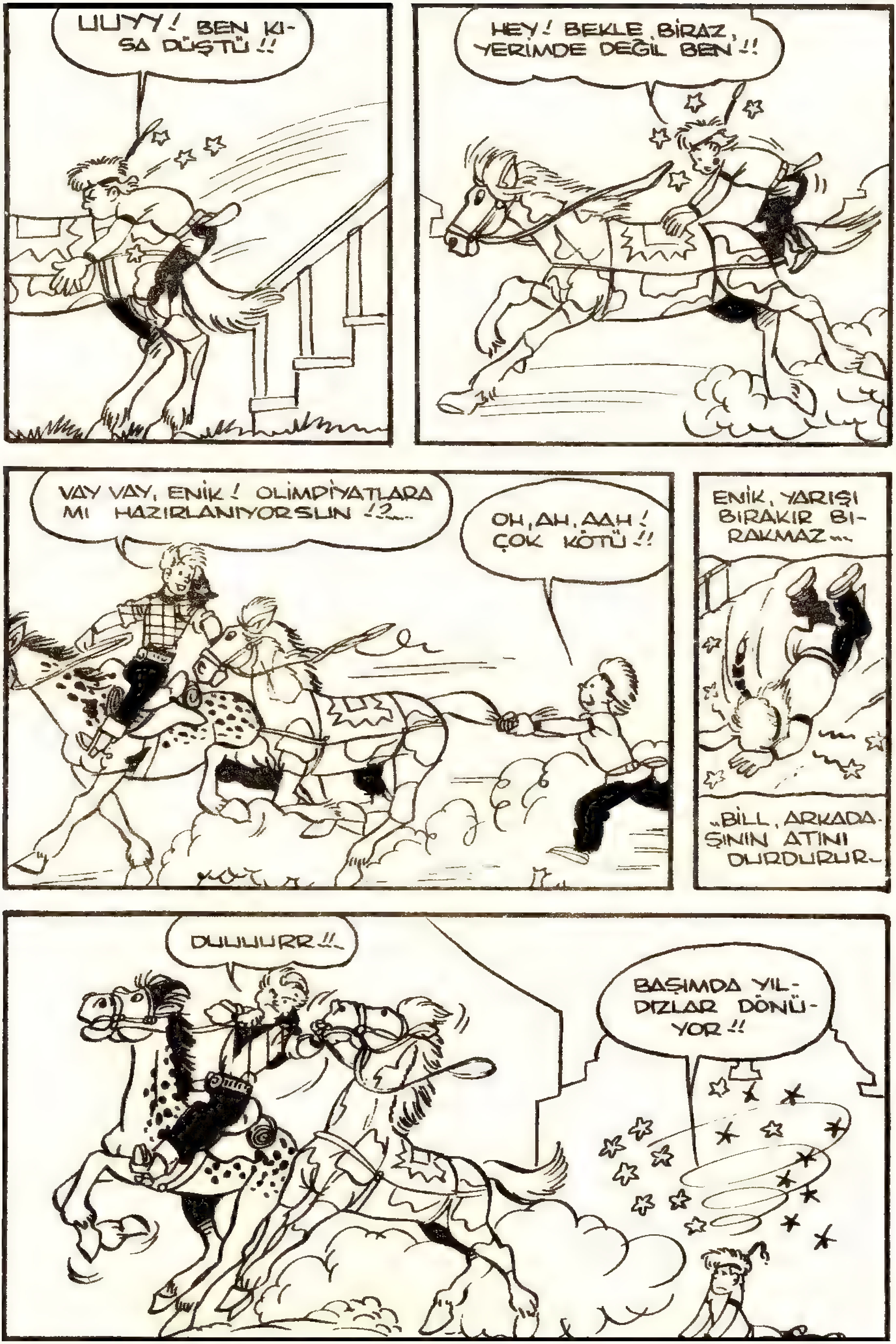
UUYY! BEN KI-
SA DÜŞTÜ!!
HEY! BEKLE BİRAZ,
YERİMDE DEĞİL BEN!!
VAY VAY, ENİK! OLİMPİYATLARA
MI HAZIRLANIYORSUN!?...
OH, AH, AAH!
ÇOK KÖTÜ!!
ENİK, YARIŞI
BIRAKIR BI-
RAKMAZ...
..BİLL, ARKADA-
ŞININ ATINI
DURDURUR..
DUUUURR!!
BAŞIMDA YIL-
DIZLAR DÖNÜ-
YOR!!

EVET, BU DA ARALARINDA EN BÜYÜĞÜ !!..
HERHALDE ORDİN'NİN DOĞRU İZİNDEYİZ !!
BU YILDIZ, KİD ORDİN'İN YILDIZI !!..
BAK ORADA İZLER VAR!
BAŞKA NE GÖRÜYORSUN !?
BURADA KOCA VÜCÜT DÜŞER, SONRA İKİ ADAM ONU SÜRÜKLER..
KOCA VÜCÜT KİD ORDİN, İKİ ADAM DA O İKİ MEKSİKALI !!..
İZİ TAKİP EDELİM!
SRK / ÇD
ÇOK HIZLI GİTMİŞLER GALİBA ?!..
DUR.. ONLAR KALIR BURDA.. Ö..
EE.. NE VAR.. NE YAPMIŞLAR ?!
BİRİ GİDER ATLARI ALMAK.. VE YOLA ÇIKARLAR.. BİZ YAKALAR KOLAY ONLARI !!..

BU İKİ MEKSİKALI ARKADAŞIMIZA KÖTÜLÜK YAPMANIN NE OLDUĞUNU ÖĞRENİRLER !!
DOĞRU YÖNDE OLDUĞUMUZDAN EMİNMİSİN ?! BURASI İSTASYON YOLU !!..
YANILMAZ BEN ! BAK, BU ONLARIN ATLARI.. YAYA GİDEN DE ONLARDIR !
VUDSİTİ İSTASYONU
FAKAT.. NEREDELER ?!
BEN KORKAR Kİ.. ONLAR BİNER TİRENE İZLER GİDER İSTASYONA..
BİRDEN, ÜÇ KESKİN DÜDÜK SESİ DUYULDU..
TUUT! TUUT! TUUT!

BİR TREN HAREKET EDİYOR YOKSA...
GEL ENİK, BELKİ ORDİNİ KURTARMANIN TAM ZAMANIDIR, ÇABUK OL !!
BEKLE BİLL ! BEN GELİR !!
YOL AÇIN, BIRAKIN GEÇEYİM, BEN BU TRENE BİNMELİYİM !!
DUR BAKALIM, ÖNCE BİLETİNİ GÖSTER !
APTALLIK ETME ! İKİ HAYDUDU YAKALAMALIYIM !!
İŞTE, ORADALAR ! TREN DE HAREKET EDİYOR BIRAKIN BIRAKIN BENİ DİYORUM !!..
BİLL, SEN GİDER, BEN TUTAR BUNU !!..

gazeteci TENTEN in
MACERALARI
ÇIKAN CİLTLER
ESRARLI YENGEÇ
KIRIK KULAK
TENTEN AMERİKADA
PETROL ÜLKESİNDE
TENDEN KONGODA
KÜTÜPHANENİZİ TENTEN CİLTERİYLE ZENGİNLEŞTİRİNİZ !
HER BİRİ MÜSTAKİL MACERA OLAN BU CİLDLERİN FİATI : 3 - LİRADIR.
ON LİRALIKTAN AŞAĞI SİPARİŞLER POSTA PULU KARŞILIĞINDA, DAHA FAZLA OLANLAR ÖDEMELİ GÖNDERİLİR. KİTAPÇINIZDAN VE ŞU ADRESTEN İSTEYİNİZ ! P.K. 1253 - İSTANBUL. BURHAN YAYINEVİ
KORKUSUZ BİLL
ÇIKARAN = BURHAN YAYINEVİ ★ SAHİP VE NEŞRİYAT MÜDÜRÜ = BURHANEDDİN ŞENER ★ İDARE = BABIÂLİ CAD. № 64/3 KISA ADRES = P.K. 1253 - İSTANBUL
BASILDIĞI YER = DURAN OFSET ★ UMUMİ TEVZİ = AHMET YAŞAR SİLLİLER
1 - AĞUSTOS - 1961.